

TIPO CODICE DENOMINAZIONE
SIC - ZPS IT3240023 GRAVE DEL PIAVE

AREA INTERESSATA DALL'INTERVENTO

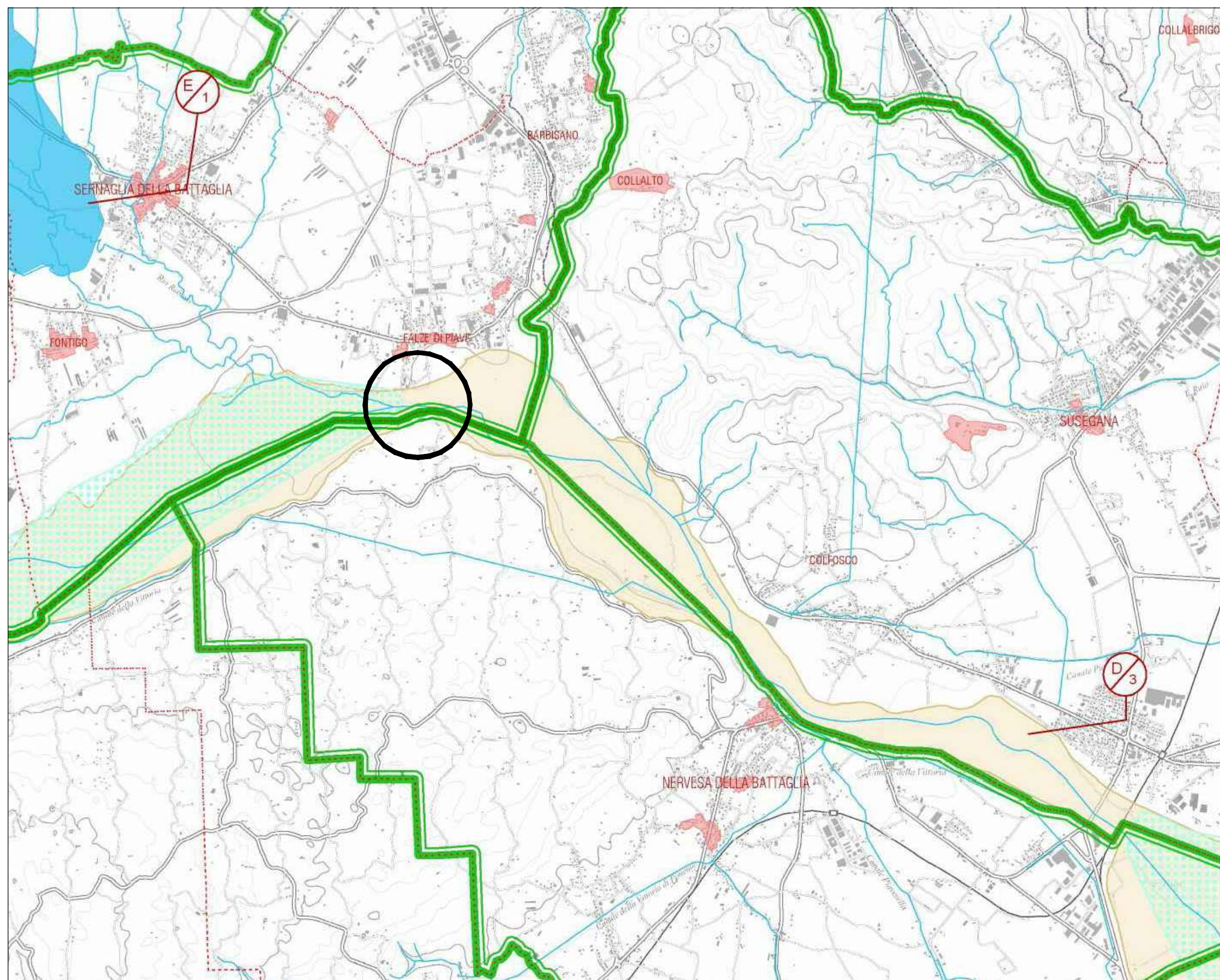
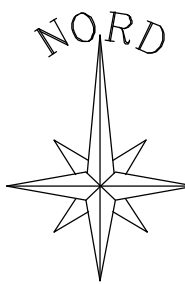

Legenda

- Confine provinciale
Confini comunali
- Pianificazione di livello superiore**
- Perimetro Piani di Area approvati e/o adottati
 - Ambiti per l'istituzione di riserve archeologiche di interesse regionale (art. 27 NdA PTRC)
 - La Motta
 - Ambiti per l'istituzione di parchi e riserve naturali regionali (art. 33 NdA PTRC)
 - Bosco del Cansiglio
 - Aree di tutela paesaggistica di interesse regionale e competenza provinciale (art. 34 NdA PTRC)
 - Monte Cesen
 - Monte Faverghera
 - Medio Corso del Piave
 - Ambito Fluviale del Livenza
 - Aree di tutela paesaggistica di interesse regionale soggette a competenza degli enti locali (art. 35 NdA PTRC)
 - Palù del Quartier del Piave
 - Bosco di Cavalier
 - Bosco di Cessalto
- Centri storici (art. 24 NdA PTRC)
Centri Storici
- Strade romane (art. 28 NdA PTRC)
Strade romane
- Zone Umide (art. 21 NdA PTRC)
Zone Umide
- AREA INTERESSATA DALL'INTERVENTO

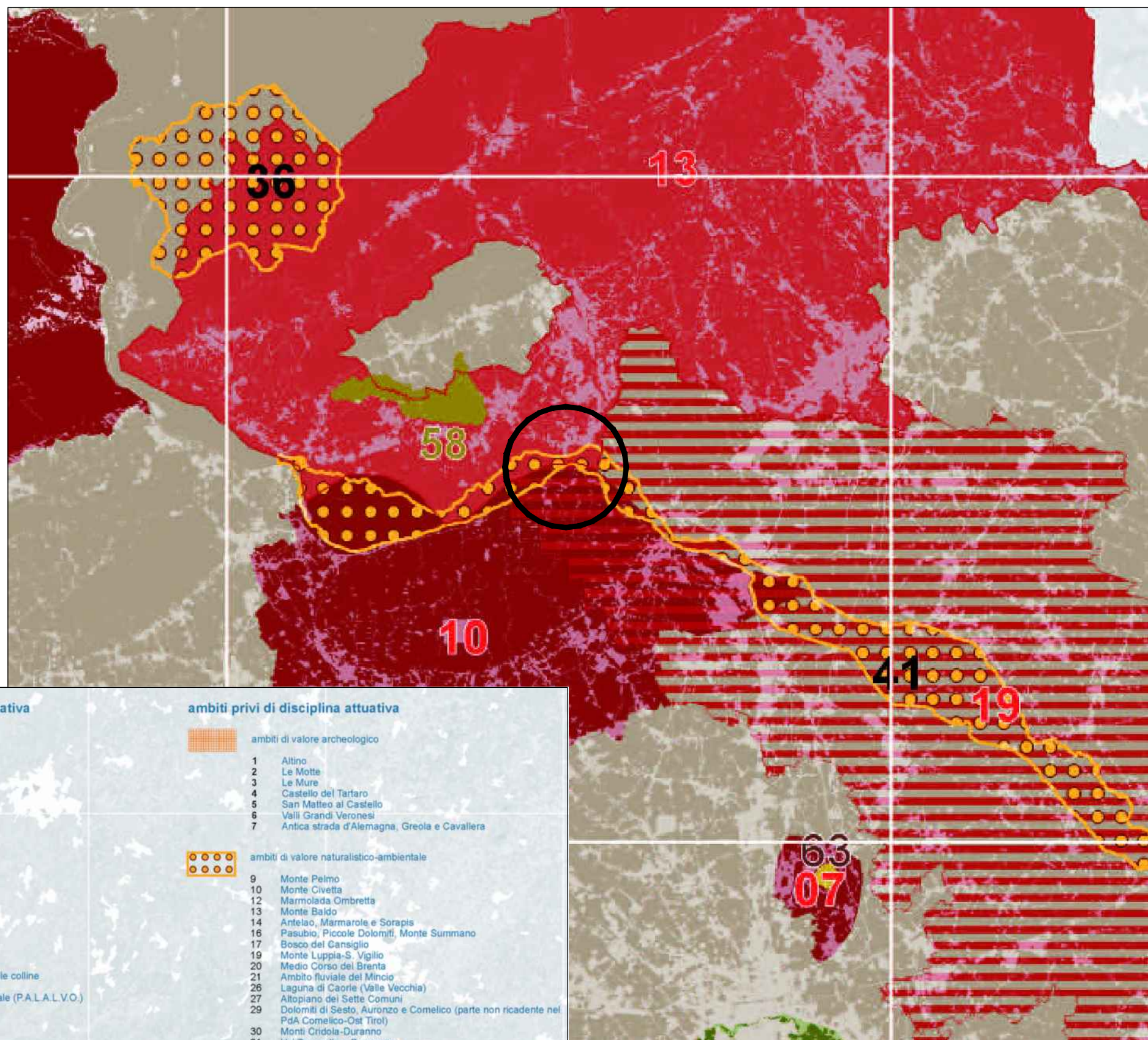
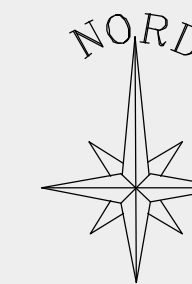

AREA INTERESSATA DALL'INTERVENTO

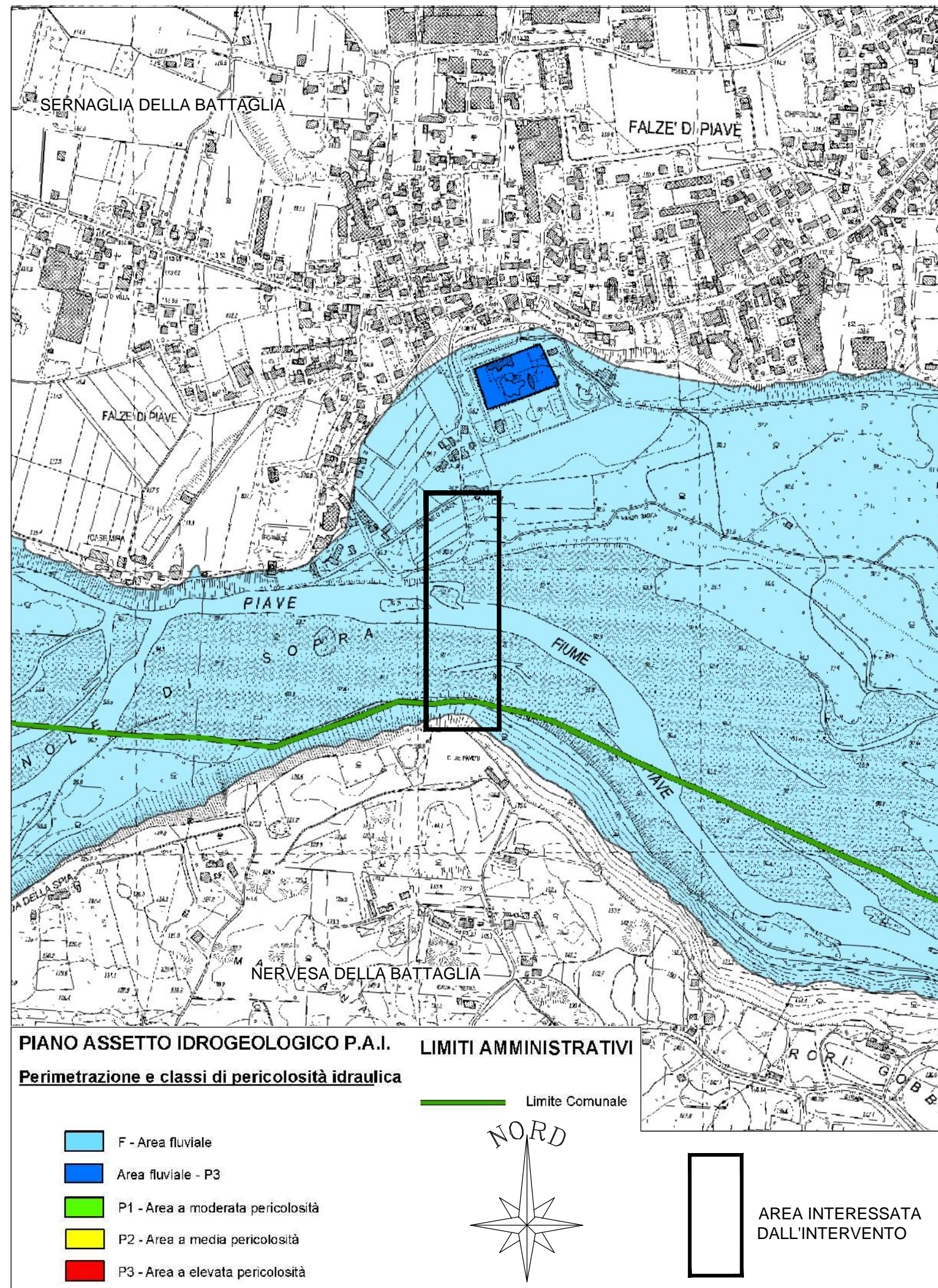
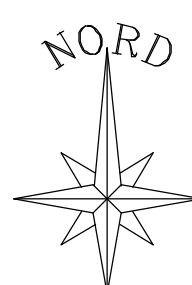

PIANO ASSETTO IDROGEOLOGICO P.A.I. LIMITI AMMINISTRATIVI

Perimetrazione e classi di pericolosità idraulica

- F - Area fluviale
- Area fluviale - P3
- P1 - Area a moderata pericolosità
- P2 - Area a media pericolosità
- P3 - Area a elevata pericolosità

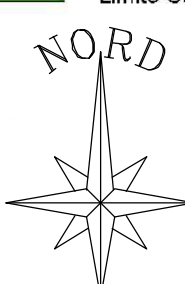

AREA INTERESSATA DALL'INTERVENTO

ALTO TREVIGIANO SERVIZI S.r.l.

MONTEBELLUNA



REGIONE DEL VENETO

COMUNE DI SERNAGLIA
DELLA BATTAGLIACOMUNE DI NERVESA
DELLA BATTAGLIAPROGETTO
DEFINITIVOCOSTRUZIONE DELLA CONDOTTA ADDUTTRICE FALZE'-NERVESA
ATTRAVERSAMENTO FIUME PIAVE

Elaborato
PL02

Carta dei Vincoli
a livello regionale e provinciale

Scala
VARIE

PROGETTAZIONE:
INGEGNERIA 2P & associati

Ingegneria 2P & associati s.r.l.
Via Dall'Armi 27/3 - 30027 San Donà di Piave (VE)
Tel. 0421-307700 Email: info@ingegneria2p.it

Dott. Ing. Raffaele Picoli
Dott. Ing. Nicola Bisetto
Aspetti idraulici: Dott. Ing. Marco Venturini
Aspetti strutturali: Dott. Ing. Caterina Masotto
Dott. Ing. Giovanni Carretta

COLLABORAZIONE:



Alto Trevigiano Servizi s.r.l.
Via Schiavonesca Priula 86 - 31044 Montebelluna (TV)
Tel. 0423-2928 Email: azienda@ats-pec.it

Il Direttore Generale :
Ufficio Nuove Opere

Dott. Ing. Roberto Durigon

Data: **Marzo 2019** Aggiornato: **Aprile 2019** Codice Piano d'Ambito: **260254001** Codice Commessa: **IA1611000**